



# **CICLOS**

**sustentabilidade & cidadania**

Fundado em 27 de março de 2018

# COORDENAÇÃO EXECUTIVA

2021-2022



**Paulo Vila Nova**  
presidente



**Oscar Artaza**  
coordenador geral



**Alessandro Marques**  
coordenador de administração e  
finanças



**Camila Primitivo**  
coordenadora de desenvolvimento e  
comunicação



**Beto Mesquita**  
coordenador técnico

# COORDENAÇÃO EXECUTIVA

2023-2025



**Beto Mesquita**  
presidente



**Oscar Artaza**  
coordenador geral



**Marta Gomes**  
coordenadora de administração  
e finanças



**Camila Primitivo**  
coordenadora de desenvolvimento e  
comunicação



**Dilson Sena**  
coordenador técnico



# Projetos e impactos 2022

# Projetos



Prospecção de áreas

*Aceleradora  
Gastronômica*

# Fortalecimento da Rede de Gestores de Unidades de Conservação do Corredor Central da Mata Atlântica



Por ordem do



Ministério Federal  
do Meio Ambiente, Proteção da Natureza  
e Segurança Nuclear

da República Federal da Alemanha

Por meio da:

**giz** Deutsche Gesellschaft  
für Internationale  
Zusammenarbeit (GIZ) GmbH



MINISTÉRIO DO  
MEIO AMBIENTE



# Objetivos

Fortalecimento da RGCCMA, por meio da mobilização e da promoção da colaboração entre seus membros, de modo a ampliar sua relevância e o impacto das suas ações.

Valor total: **R\$ 189.420,00 (GIZ)**



# Resultados

- ✓ **RECADASTRAMENTO** dos membros e campanha de adesão.
- ✓ **REGIMENTO INTERNO.**
- ✓ **REVISÃO DO PLANO ESTRATÉGICO**
- ✓ **PORTAL DA RGCCMA** na web com painel de indicadores sobre as UCs do CCMA.
- ✓ **GRUPO DE FACILITADORES, ELOS REGIONAIS e SECRETARIA EXECUTIVA.**
- ✓ **Encontros REGIONAIS e GERAL.**
- ✓ **WEBINÁRIOS e Canal YouTube.**
- ✓ **PROJETO EXECUTIVO** para financiamento da RGCCMA.





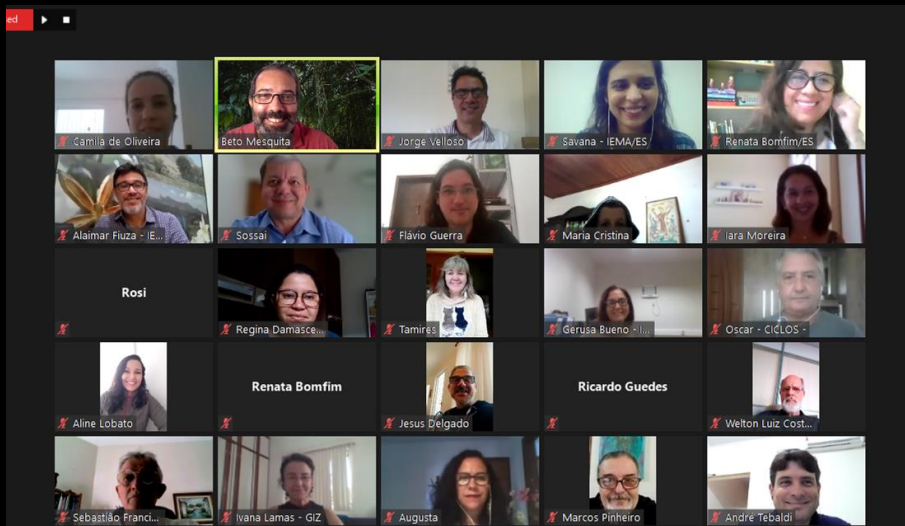

**Conversas de Corredor**  
Webinários da Rede de Gestores do Corredor Central da Mata Atlântica

**22/11**  
17h - 18h30

**Restauração florestal no Corredor Central**  
Sessão 1 – prévia da Conferência Brasileira de Restauração Ecológica

**Ludmila Pugliese**  
Conservação Internacional e Pacto Mata Atlântica

**Márcio Braga**  
Fundo Ambiental Sul Baixo - FASB

**Maria Otávia Crepaldi**  
IPE e SOBRE

**Beto Mesquita**  
CICLOS (Moderador)

**rededegestoresccma**

Por ordem de: Ministério Federal do Meio Ambiente, Proteção da Natureza e Segurança Pública; giz; Secretaria Estadual do Meio Ambiente e Desenvolvimento Sustentável (SEMA) do Rio de Janeiro; Ciclos; SOBRE.

**Conversas de Corredor**  
Webinários da Rede de Gestores do Corredor Central da Mata Atlântica

**11/08**  
17h

**Pensar globalmente, agir localmente:**  
Os desafios da gestão de unidades de conservação municipais

**Iara Gardênia**  
Secretaria de Meio Ambiente de Vitória

**Aluane Ferreira**  
PNM Recife de Fora SMMMA, Porto Seguro

**Mirella Ribeiro**  
PNM Boa Esperança Ilhéus

**Luiz Paulo Pinto**  
CICLOS (Moderador)

**rededegestoresccma**

Por ordem de: Ministério Federal do Meio Ambiente, Proteção da Natureza e Segurança Pública; giz; Secretaria Estadual do Meio Ambiente e Desenvolvimento Sustentável (SEMA) do Rio de Janeiro; Ciclos; SOBRE.

**Rede de Gestores de Unidades de Conservação do Corredor Central da Mata Atlântica**

**"Oficina virtual de Revisitação do Planejamento Estratégico de 2013"**  
27 e 28 de julho de 2021

**Rede de Gestores das Unidades de Conservação do Corredor Central da Mata Atlântica**

HOME A REDE MEMBROS O CORREDOR UCs BIBLIOTECA NOTÍCIAS MOSAICOS CONTATO YouTube

**Parque Estadual Forno Grande**



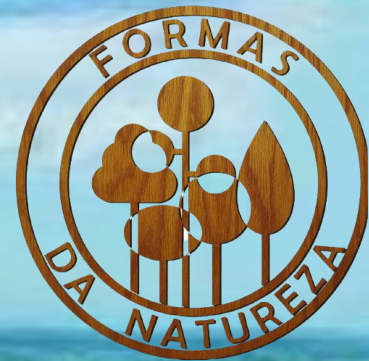

- ✓ **3 mil** árvores nativas são derrubadas todos os anos nas florestas da região, para a produção de artefatos de madeira.
- ✓ A maior parte dessas árvores é explorada ilegalmente, dentro dos parques nacionais **Monte Pascoal** e **Descobrimento**.
- ✓ São **1.200 m<sup>3</sup>** de madeira nativa consumidos todos os anos.
- ✓ Essa atividade está levando à extinção espécies nobres, como **arruda, maçaranduba e sucupira**

DENÚNCIA

# Artesanatos vendidos na BR 101 vêm de roubo de madeira nativa e do Parque Nacional do Monte Pascoal

As autoridades ambientais fecham os olhos para um tipo de crime contra meio ambiente que é praticado na região, e que tem base no distrito de Monte Pascoal



Por: aGazeta Bahia/Jackson Domiciano  
28/11/2011 - 14:56:51



Foto: Google

As autoridades ambientais fecham os olhos para um tipo de crime contra meio ambiente que é praticado na região, e que tem base no distrito de Monte Pascoal, localidade onde existem várias marcenarias escondidas, onde são fabricados todos os tipos de artesanatos de madeira, que são comercializados ao longo da BR 101, bem como, exportados para grandes centros do Sul do País, e enviados até para o exterior. Em Porto Seguro, existem várias empresas que comercializam esses artesanatos abertamente, e os órgãos ambientais como o IBAMA, fecham os olhos.

Um serrador de madeira nativa de Monte Pascoal disse





## **OBJETIVO**

**Redução do desmatamento e da degradação florestal na Mata Atlântica do Extremo Sul da Bahia, por meio do fortalecimento das cadeias produtivas de artesanato sustentável - madeireiro e de fibras da piaçava - em aldeias indígenas Pataxó.**

**VALOR TOTAL: R\$ 1.154.987,00 (FASB)**



## **RESULTADOS**

**Orientação e treinamento para planejamento e gerenciamento de negócios.**

**Treinamentos em artesanatos de Fibras naturais (piaçava, buriti e algodão) - 174 artesãs e artesãos envolvidos**

**Fornecimento de madeira de eucalipto para 5 grupos de artesãos Pataxó. 80 m<sup>3</sup> de madeira de eucalipto entregues em 5 aldeias**

**20 hectares de consórcios madeira-alimento implantados**

**Oficina com designer, com desenvolvimento de produtos e marcas.**

**Contato com a Tok&Stok (em negociação).**

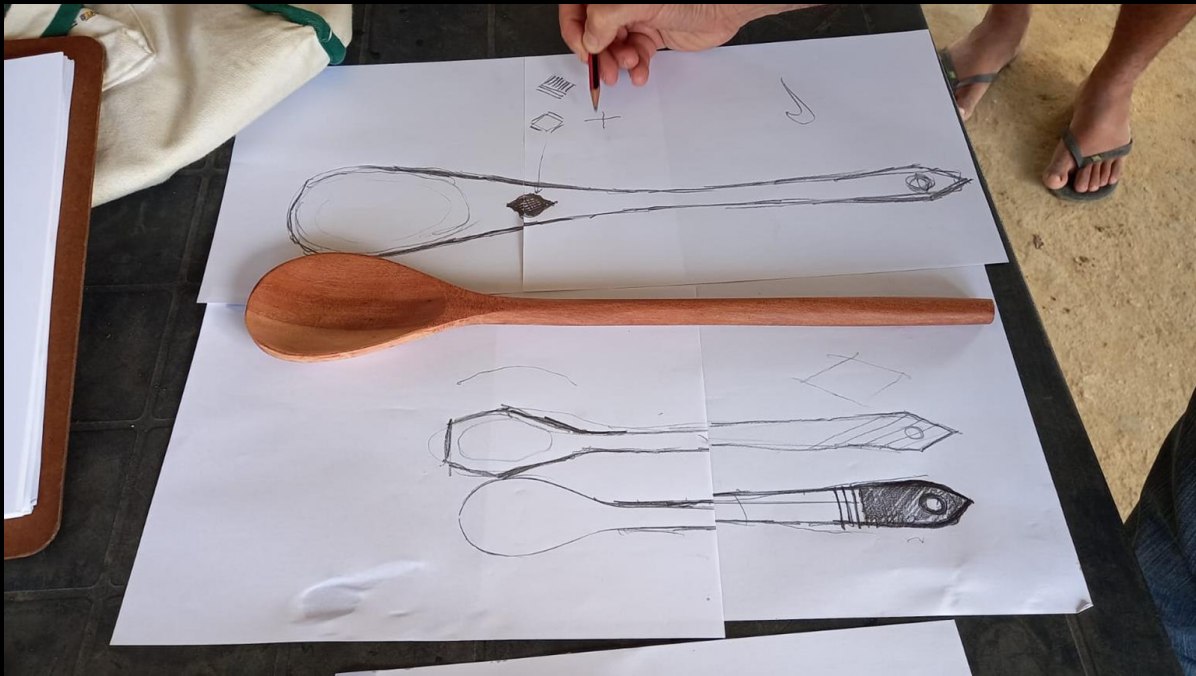



# RECONECTANDO FLORESTAS

CORREDOR ECOLÓGICO MONTE PASCOAL - DESCOBRIMENTO



**Aldeias Pataxó  
da  
Terra Indígena  
Comexatibá**

Apoi  
o:

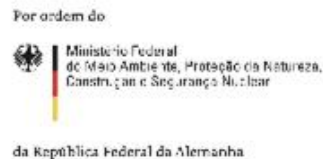

MINISTÉRIO DO  
MEIO AMBIENTE





# Área do projeto

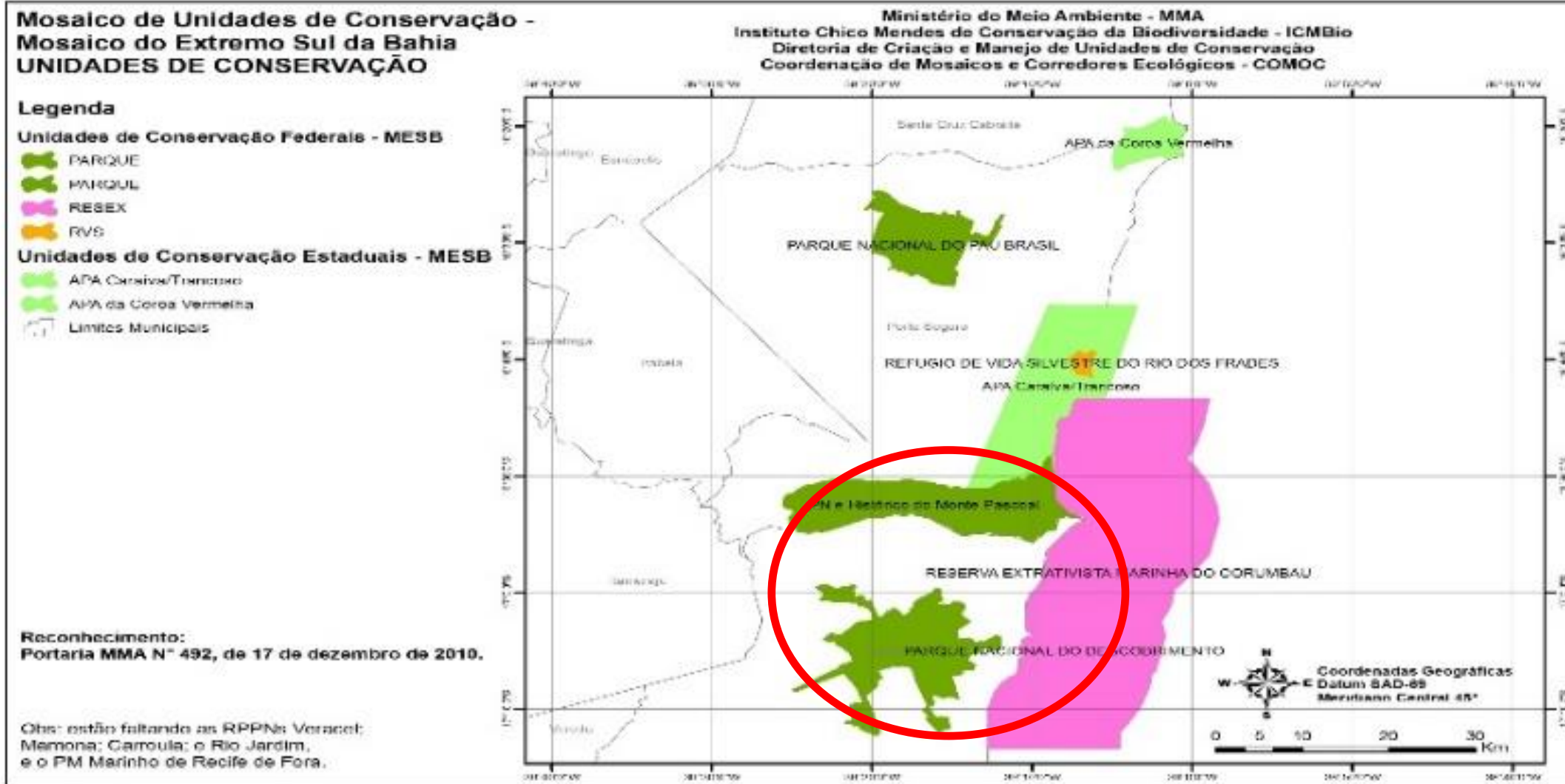

# Objetivos

Restauração de **193 hectares**, utilizando diferente técnicas;

Fomentar e qualificar agentes da cadeia produtiva da restauração florestal

Valor total do projeto: **R\$ 2.811.514,00 (FUNBIO)**

# Ações

**15 hectares plantados.**

**28 hectares roçados.**

**20 hectares coroados e berços abertos.**

**Conclusão das ações de restauração e até setembro**

**Início do programa de fortalecimento da cadeia produtiva em março.**







**RECONECTANDO  
FLORESTAS**



Prospecção de áreas



# Objetivos

Analisar a paisagem do Mosaico de Áreas Protegidas do Extremo Sul da Bahia (MAPES) para identificar e mapear pelo menos **5 mil hectares** prioritários para restauração florestal e elegíveis para projetos de carbono.

Assinar Termos de Compromisso de Restauração Florestal com proprietários rurais de pelo menos **1.000 hectares**.

VALOR TOTAL: **R\$ 119.500,00 (FASB)**

# Resultados

**Análises geoespaciais realizadas.**

**Corredores prioritários desenhados e imóveis identificados e mapeados (pelo CAR).**

**Contato com proprietários iniciado.**

**Conclusão 1º semestre 2023.**





Figura 3 - Cenário 1. distribuição dos imóveis rurais sob o a cobertura e uso da terra 2018.



Figura 4 - Cenário 1. distribuição dos imóveis rurais sob o índice de conectividade dos fragmentos florestal.

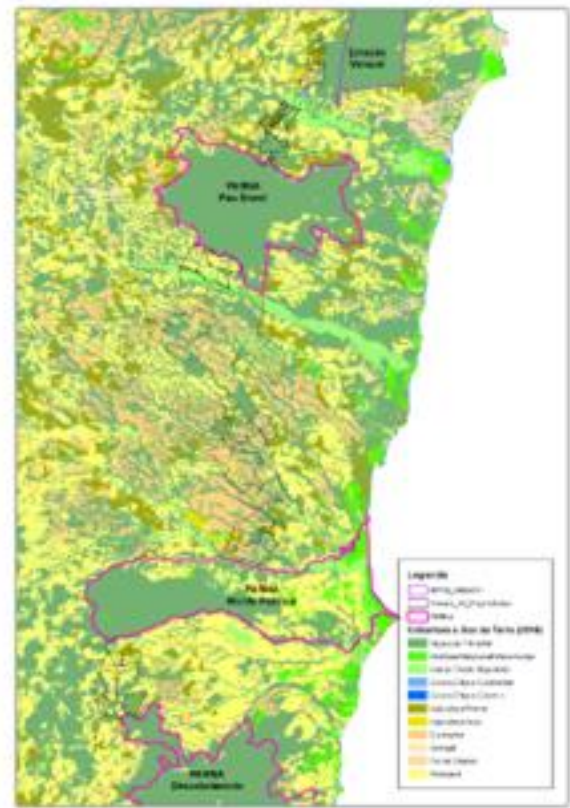
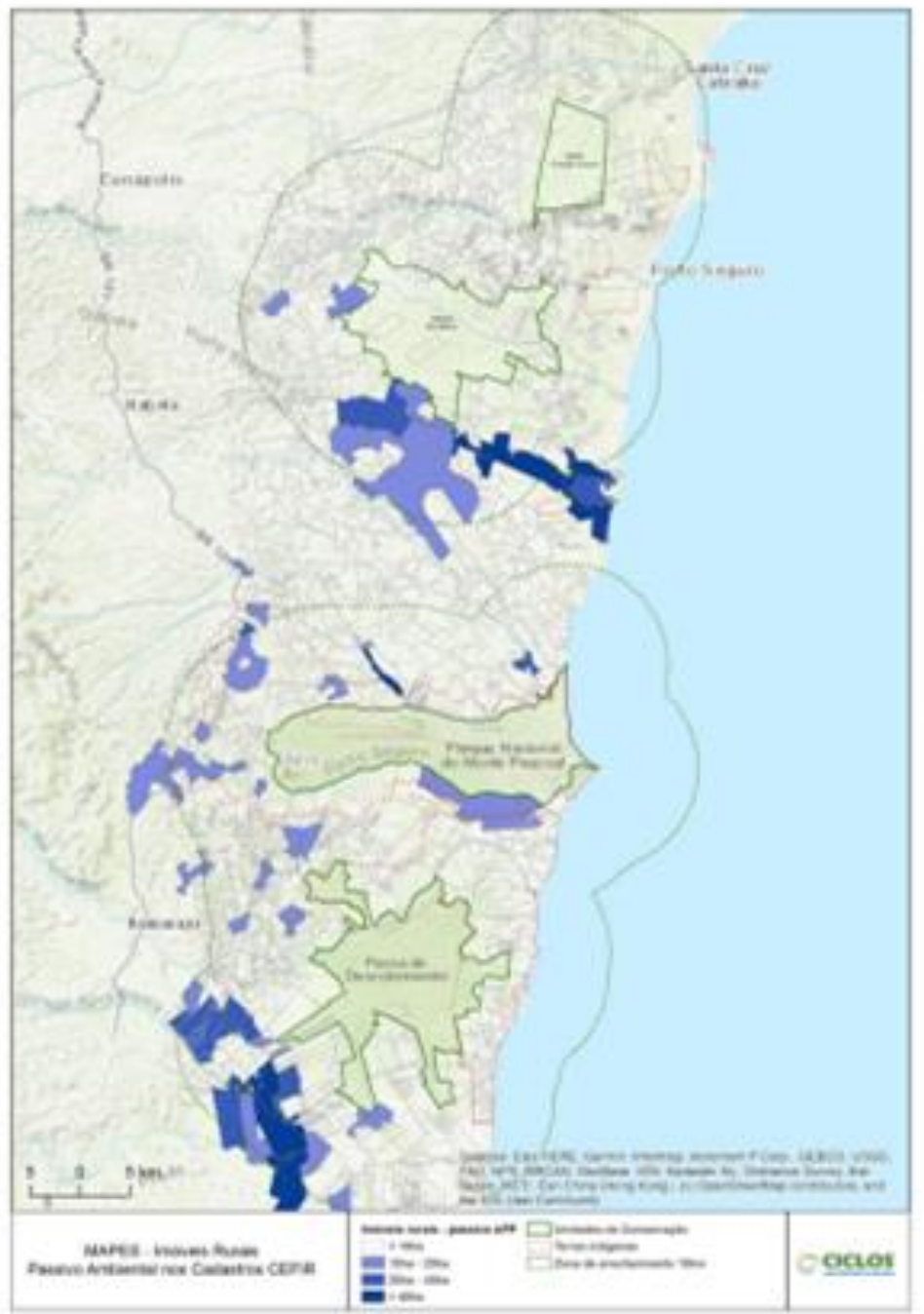

MAPES Formação do Corredor  
Estação Veracez - PARNÁ Descoberto

**Propriedades Cenário 1**

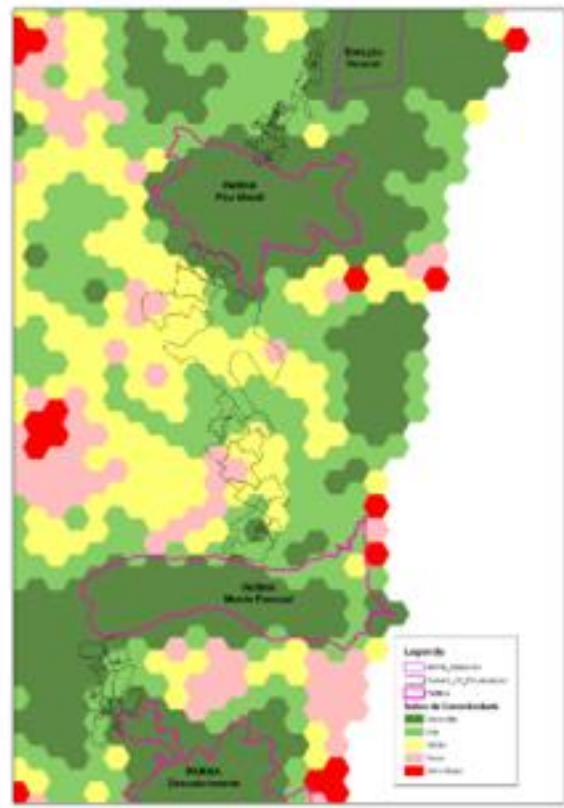
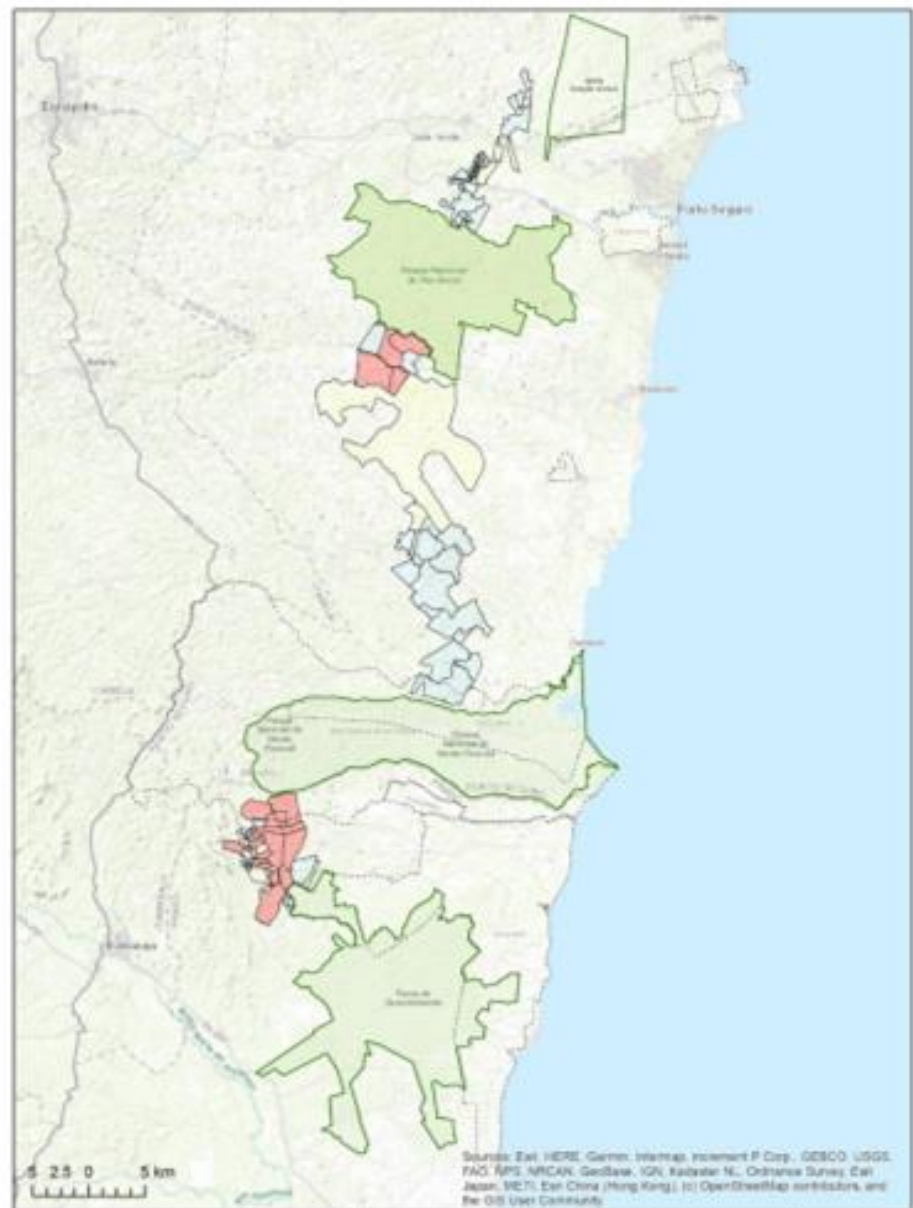
- Alta prioridade
- Média prioridade
- Baixa prioridade
- Unidades de Conservação
- Terras indígenas

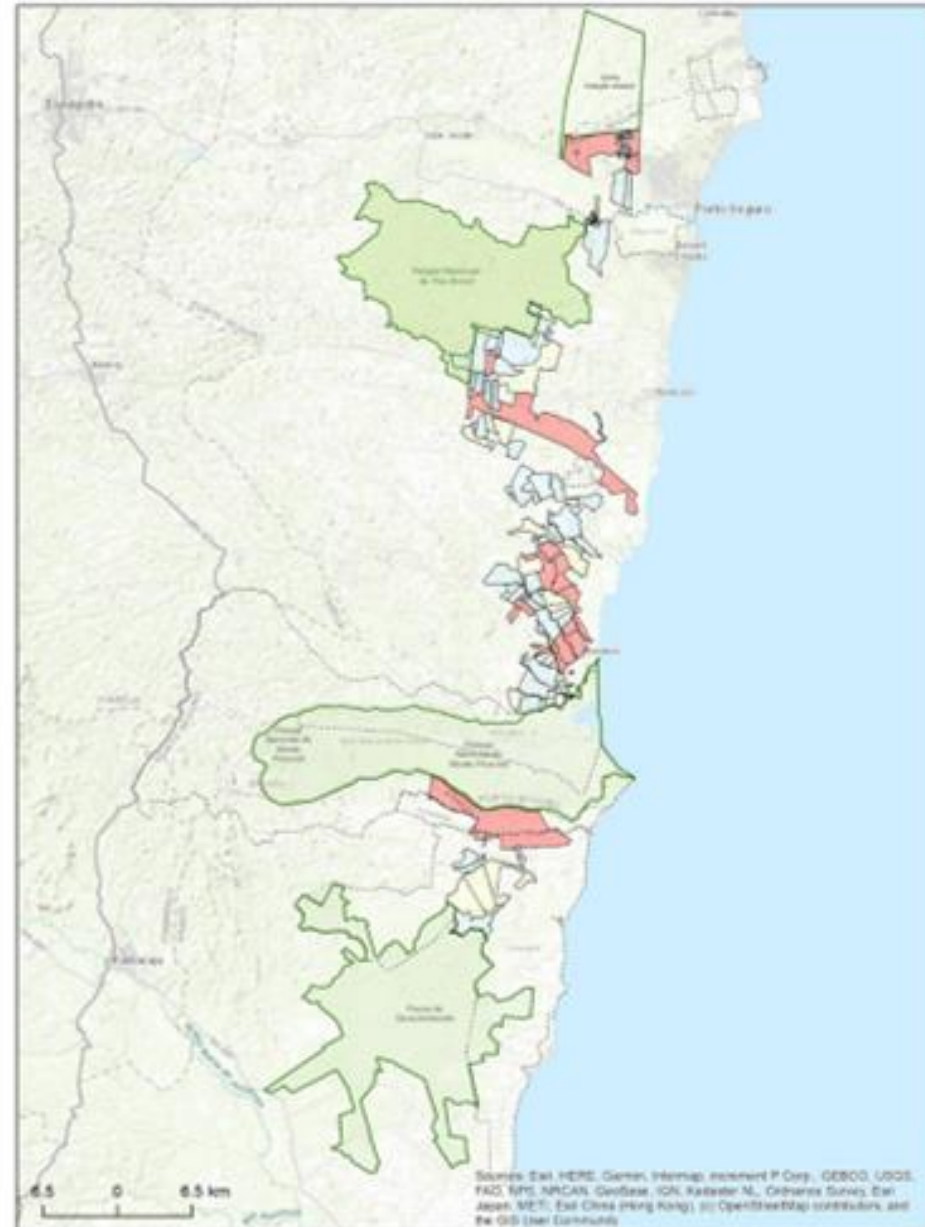

MAPES Formação do Corredor  
Estação Veracez - PARNÁ Descoberto

**Propriedade Rural**

- Alta prioridade
- Média prioridade
- Baixa prioridade
- Unidades de Conservação
- Terras indígenas





# Aceleradora da gastronomia de Ilhéus

Fundo de  
Crédito  
Rotativo



# Objetivos

**Fortalecer a estrutura de produção e vendas dos empreendedores informais da alimentação de Ilhéus.**

**Fomentar a segurança alimentar e o acesso a recursos, para que possam criar e fortalecer seus pequenos negócios com dignidade, renda justa e competitividade.**

**VALOR TOTAL: R\$ 181.480,00 (ASSAÍ)**

# Ações

**Mobilizar e engajar 200 empreendedores em 24 meses.**

**Fortalecer as capacidades dos participantes, através de ações de educação financeira e acesso à crédito, com informação e transparência (65 famílias beneficiadas).**

**Ampliar em pelo menos 40% as vendas dos participantes.**

**Consolidar a iniciativa como um programa regional de aceleração de negócios para pequenos empreendedores.**

**Estruturar e operar um fundo rotativo de crédito (31 famílias beneficiadas).**

**Sistematizar resultados através de portfólio digital para comunicação junto ao Arranjo Produtivo Local e formação de parcerias.**



Figuras 1 a 3 – Capacitação de pescadoras: gestão da associação; fluxo de caixa; precificação; comercialização.



Figura 4 - Capacitação sobre tecnologias para jovens empreendedores

Figura 5 - Rodada de negócios com empreendedoras

Outros resultados oriundos do projeto: prêmios recebidos

Empreendedora

Paul Singer

Prêmio

de Boas Práticas acadêmicas

Inspiração e reconhecimento caminham juntos

R\$ 10 MIL EM PRÊMIOS!

Projeto de Sucesso Regulamento in

Paul Singer

Prêmio

de Boas Práticas acadêmicas

Inspiração e reconhecimento caminham juntos

R\$ 10 MIL EM PRÊMIOS!

Figura 29 – Ganhamos o Prêmio do SEBRAE pela iniciativa da aceleradora (Início 2022)

Figura 30 – Ganhamos o Prêmio Paul Singer de Economia Solidária (Entrega marcada para 26/01/23)



Figuras 16 a 17 – Capacitações realizadas com grupo do campo: importância do microcrédito; associativismo.



**Você sabe administrar uma associação?**

Documentação básica

**EAD**

capital EPEC



Documentação exigida para firmar convênios e contratos

- Ata de Fundação
- Ata de eleição
- Estatuto Social
- CNPJ
- Contábil negativa
- RG e CPF da Diretoria
- Balanço Patrimonial
- Conta Bancária

Prof. Dr. João Carlos Pádua  
Universidade Estadual de Santa Cruz



**Fluxo de Caixa**

- Despesas Fixas
- Despesas Variáveis
- Despesas Totais
- Preço de Venda



Figuras 24 a 26 – Vídeos com orientações para gestão de negócios elaborados e disponibilizados

**mater capital**

João Carlos Pádua  
Katianny Estival  
Carlos Soares Jr.

CENTELHA 1990



**Nossa "proposta de valor"**

**mater capital**

Empresa híbrida (Universidade e Mercado) capaz de elaborar, executar e gerenciar projetos e negócios ambientais, econômicos e sociais visando resultados e impactos positivos.

Conectar o investimento social privado com oportunidades de projetos e negócios com maiores chances de retorno social, impactos positivos e auto sustentabilidade.





**CICLOS**

**sustentabilidade & cidadania**